

PAYS DU HAUT - JURA SYNTHESE ECONOMIE

Direction
départementale
des territoires

Données INSEE 2020

Poids départemental du Pays		
Population	41 520	16,0%
Logements	28 416	18,8%
Emplois	14 072	14,7%

Le Pays du Haut-Jura compte **14 072 emplois en 2020** (- 6,8 % depuis 2015, évolution 2010-2015 : - 9 %), il en comptait 18 900 en 1999, soit une baisse importante de 25,5 %. Au niveau départemental, sur cette période 1999-2020, il est constaté une baisse de 1 % du nombre d'emplois (évolution 2015-2020 : - 0,3 %, évolution 2010-2015 : - 2,8 %).

EMPLOIS ET ACTIFS

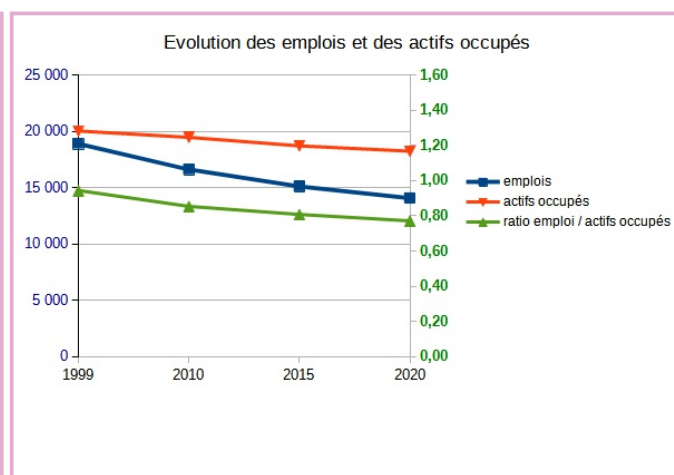
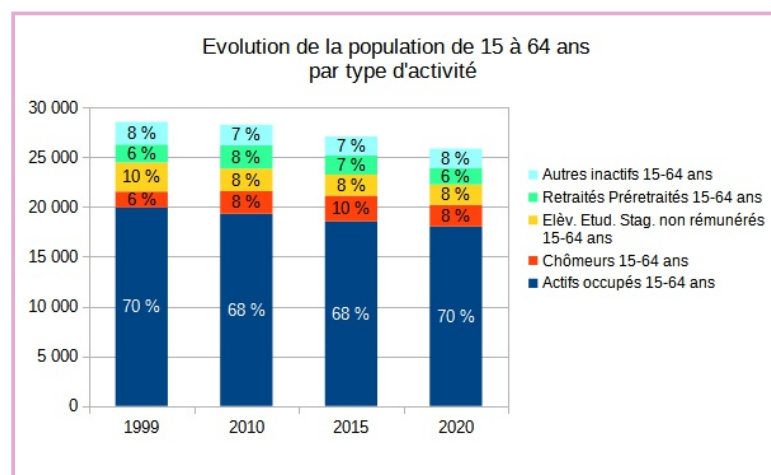
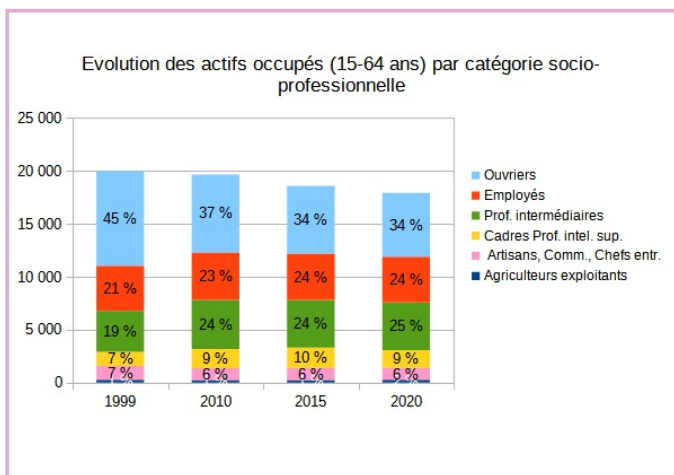
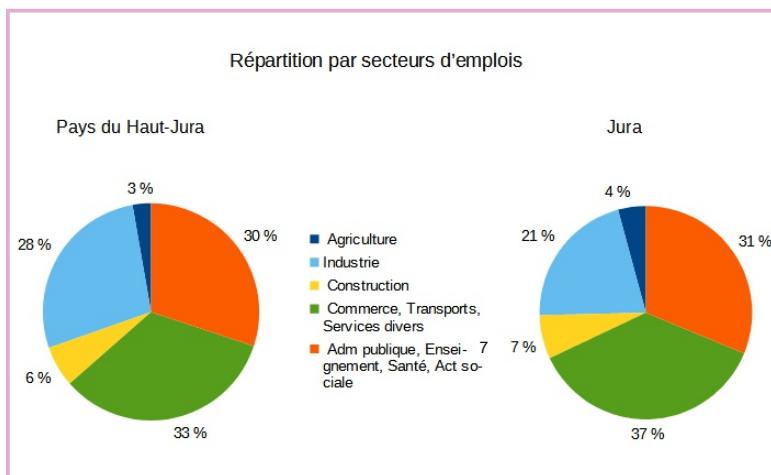

En comparaison avec le département du Jura, ce territoire affiche une part d'emplois dans l'industrie supérieure de 7 points. Entre 1999 et 2020, la part des ouvriers a chuté de 11 points, tandis que les professions intermédiaires, les employés et les cadres ont vu leurs parts augmenter respectivement de 6, 3 et 2 points. La part d'actifs occupés demeure stable autour de 70 %, tandis que la part des chômeurs a augmenté de 2 points sur la période considérée. Le nombre d'actifs occupés est supérieur au nombre d'emplois, l'indicateur de concentration de l'emploi (rapport nombre d'emplois sur nombre d'actifs occupés) est donc inférieur à 1 ; il est passé de 0,94 en 1999 à 0,77 en 2020, le nombre d'emplois continuant à baisser plus rapidement que celui des actifs occupés.

REVENUS

Revenus 2020		Jura	
Pays du Haut-Jura		Jura	
Ensemble des foyers fiscaux	24 584	Ensemble des foyers fiscaux	154 480
Montant revenu fiscal de référence (K€)	793 941	Montant revenu fiscal de référence (K€)	4 290 346
Montant revenu fiscal de référence moyen (€)	32 295	Montant revenu fiscal de référence moyen (€)	27 773
Nombre foyers fiscaux imposés	12 961	Nombre foyers fiscaux imposés	71 730
Montant revenu fiscal de référence des imposés (K€)	603 567	Montant revenu fiscal de référence des imposés (K€)	3 013
% foyers fiscaux imposés	52,7%	% foyers fiscaux imposés	46,4%
Montant revenu fiscal de référence moyen des imposés (€)	46 568	Montant revenu fiscal de référence moyen des imposés (€)	42 000
Différence revenu fiscal de référence moyen entre CC et Département	4 522		
	16,3%		
Différence revenu fiscal de référence moyen des imposés entre CC et Département	4 568		
	10,9%		
Différence % foyers imposés / département	6,3%		

Source : DGFIP, Impôt 2021 sur le revenu 2020 des personnes physiques

Le montant du revenu fiscal de référence moyen sur le territoire est supérieur à celui du département (+ 16,3 %). La proportion de foyers fiscaux imposés est également supérieure de 6,3 %.

DEPLACEMENTS

Déplacements domicile travail

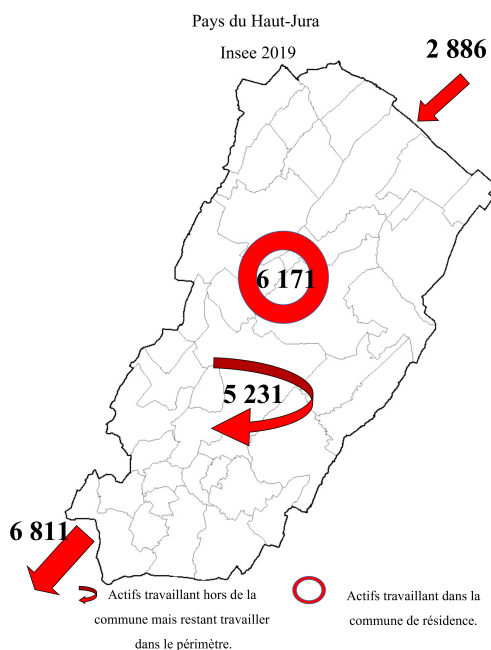

Quelques indicateurs :

- population : 41 520
- emplois : 14 072
- actifs occupés : 18 238
 - 15-64 ans 18 026
 - plus de 64 ans 212
- chômeurs (15-64 ans) 2 174

Pour un actif du territoire sortant de sa commune en voiture pour aller travailler :

- déplacement domicile-travail moyen : 34 km (moyenne Jura : 31 km)
- temps moyen : 30 mn (moyenne Jura : 26 mn)

Migration Pays du Haut Jura

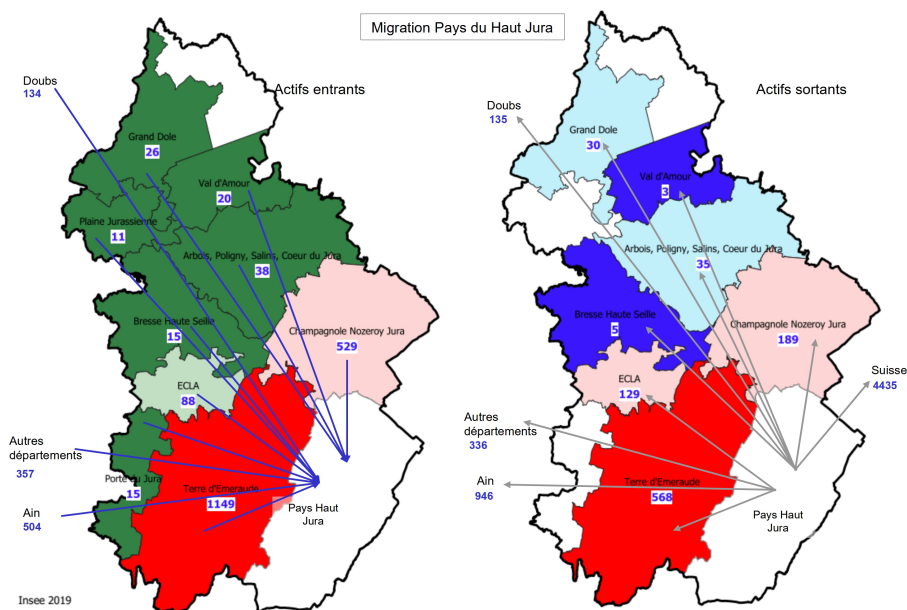

DIRECTION DEPARTEMENTALE DES TERRITOIRES

Directeur de publication : Nicolas FOURRIER

Rédactrice, mise en page : Frédérique JEANDOT

Comité de relecture : SCPH/Bureau SIG/Valorisation des données